



Polyoftalmica

strumenti per l'oftalmologia



OPTOPOL
technology

**LA CAMPIMETRIA
VELOCE PRECISA
E STANDARDIZZATA**

PERIMETRI PTS-925W & PTS-2000

IN SINTESI

I Campi visivi Optopol sono standardizzati HFA. PTS-925W e PTS-2000 sono lo strumento perfetto per la pratica quotidiana, eseguendo esami di soglia in pochi minuti con la precisione dell'eye tracking. Il risultato è chiaro e standardizzato.

FUNZIONALITÀ

- Esami 10-2, 24-2 e 30-2 standardizzati HFA
- Stampe standardizzate HFA.
- Strategie ZETA e ZETA FAST
- Test di Estermann per le pazienti di guida.
- Test di Gandolfo per invalidità civili.
- Monitoraggio fissazione con telecamera anche per i test binoculari.
- **Il PTS-2000 offre in più:** Test 120 punti monoculare, Perimetria cinetica, Misure di Goldmann modificabili da I a V, Blu-su-Giallo, Stimoli Bianchi, Rossi e Verdi, Mentoniera elettrica anche in orizzontale.

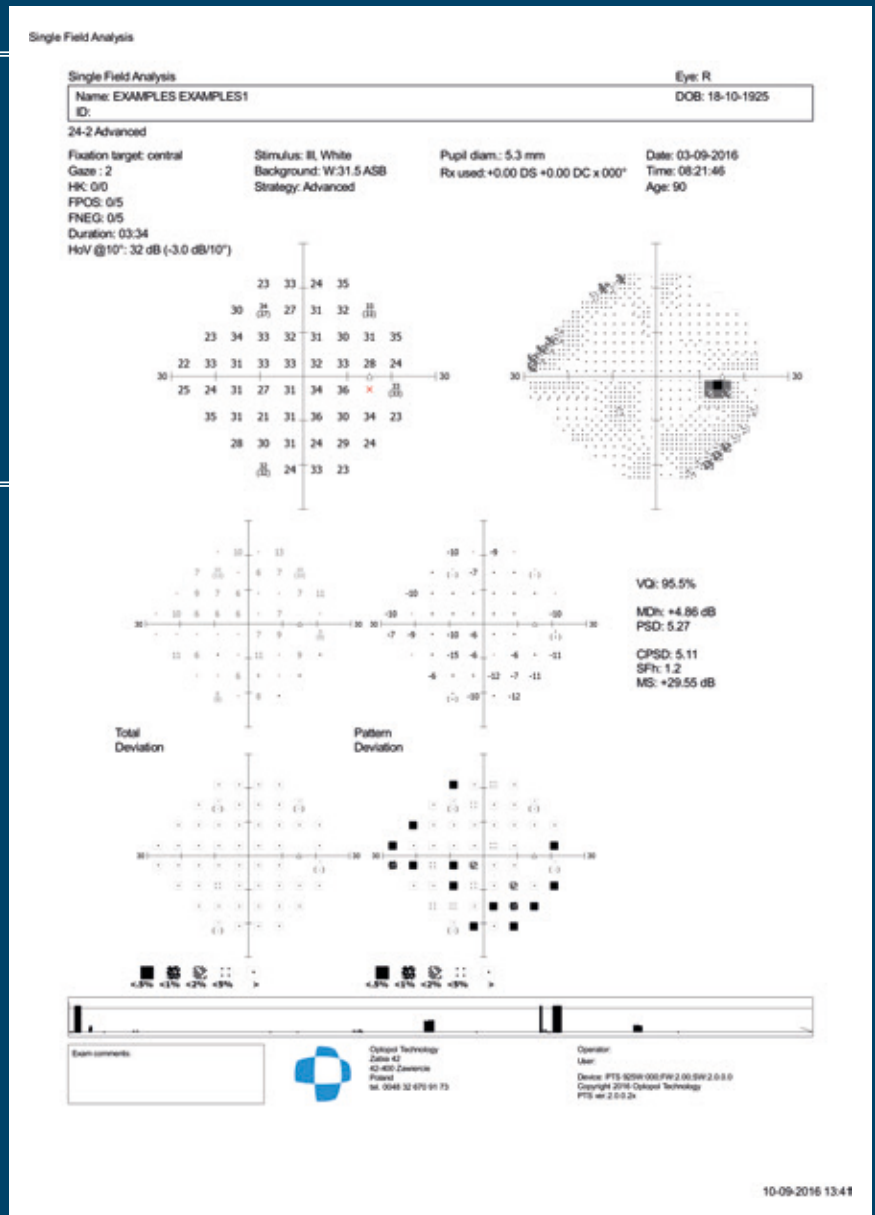

TECNOLOGIA:	Proiezione (PTS-2000) / LED (PTS-925W)
CUPOLA DI ESAME:	300mm di raggio, chiusa e ventilata
MISURA STIMOLI:	III (PTS-925W) / Da I a V (PTS-2000)
COLORE STIMOLI:	Bianco (PTS-925W) / Bianco, Rosso, Verde e Blu-su-Giallo (PTS-2000)
INTENSITA' MASSIMA:	10.000 ASB
ILLUMINAZIONE FONDO:	10 cd/mq - 31,5 asb (per stimoli bianchi)
INTERFACCIA:	USB 2.0
ALIMENTAZIONE:	100-240V 50/60Hz



Design e specifiche tecniche degli strumenti possono essere soggette a modifiche senza preavviso.

Polyoftalmica
strumenti per l'oftalmologia

Via Albert Bruce Sabin, 5/C - Parma
Tel. 0521.642126 - Fax 0521.643941
info@polynew.it - www.polyoftalmica.it